

Beauty & Eyelash

将来の夢

Dream

Working & Study

働きながら勉強したい

琉美インターナショナルビューティカレッジ

RYUBI

夜間部

ライフスタイルに合った学校

Life Style

Hairstylist

美容師になりたい

Steps

夢への一歩

Night Course



Ryubi Night Course

「好きなことからできることへ」

夢・希望・そして実行、多くのことに期待して本校へ入学する学生達に対し、未来を自分自身で切り開いていける人生の指導者でありたいと「琉美職員」は常に考えています。この考えは昭和34年の創立以来変わらず受け継いできました。

平成26年新たに文部科学省認定「職業実践専門課程」認定校となり、社会人の再入学の門戸を開くことが出来るようになりました。

設立から64年、これからも進化の止まらない琉美をご覧ください。





県内で唯一

夜間部

美容師+まつエクの
Wライセンスを
在学中に取得可能

美容師国家資格とスタイリストに必要なカット・ヘアメイクの技術をベースに、まつ毛エクステーションやネイル、他多くの技術習得までカバーした総合コース。

定員 20名 | 男女 | 中学卒業以上

修業年数 2年

授業時間 17時50分 ~ 22時

POINT

RYUBI 夜間部なら
働きながらの**自立進学**が
可能です

夜間部は、主に働いている人や家庭を持つ人向けに設けられているため、仕事や家事などと両立しやすいというメリットがあります。昼間の授業に出席することが難しい人でも、夜間部であれば自分のスケジュールに合わせて授業を受けることができます。

また、昼間のように多くの学生がいるわけではないため、個々の学生により多くの時間を割くことができます。そのため、自分のキャリアアップにつながる知識や技術を身につけることができます。

カリキュラム

手に入れよう。

美容に関する全知識を



サロンシミュレーション

salon simulation

接客マナーやカウンセリング技術を取得し、お客様とのやり取りや接客フローを完璧にマスターします。



メイク

makeup

メイク道具の選び方やスキンケア、そしてフルメイクの技術を学び、ベースメイク、ブライダルメイク、舞台メイクなど様々なテクニックを習得できます。



まつ毛エクステ

eyelash extensions

JLA まつ毛エクステンション技術者認定試験の自校開催が可能です。専門的な知識を学び、まつ毛を傷めず、正確で安全な装着ができるように練習します。



カット

cut

正確な基礎と応用技術を確実に習得するため、細かく指導します。最新のカット技術やスタイルに加え、デザインカットまで学ぶことができます。



パーマ (ワインディング)

perm

美容師に必須のパーマ技術の基礎を学びます。限られた時間の中で、迅速かつ美しい仕上がりを確実に行うための技術を習得します。



ヘアカラー

hair color

実践に基づいた授業で薬剤の知識や塗布手順などを学び、経験を積んでいきます。髪と肌の色のマッチングを提案することができる知識を習得し、お客様に満足していただけるようになります。



シャンプー

shampoo

実践的なシャンプー技術を学び、お客様に満足していただくために、サイドシャンプーとバックシャンプーの両方に対応できる能力を身につけます。



ネイル

nail

最新のネイルアート技術やネイルケア・カラーリングに加え、独創的なオリジナルネイルチップの制作にもチャレンジすることができます。



ブロー

blow

ヘアスタイリングの基礎となるハンドブローやストレートブローなどのテクニックを取得し、毛質に合わせたヘアスタイリングをマスターします。

Future 1

美容師

美容業界で一番身近な職業といえば美容師！幅広いお客様を担当しカットやセット、パーマ、カラーなどの技術を提供するお仕事です。サロンによってはその他にメイクやネイルなどメニューに含まれそれぞれで専門的な技術が必要になります。

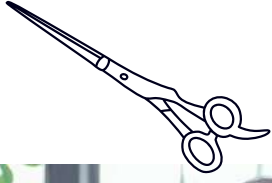

Future 2

ヘアメイクアップアーティスト

メイクやヘアセットを中心に、映画やテレビ、ファッションショー、コマーシャルなどでタレントやモデルの髪やメイクアップを担当。お客様の要望やコンセプトに基づき、技術的なスキルや創造性を駆使して仕上げる。仕事には、コミュニケーションやスケジュール調整も必要です。



RYUBIで 目指せる職業

あなたの **夢** は何ですか

Future 3

ネイリスト

ネイリストは、爪のケアやデザインをする美容技術者です。手足の爪をチェックし、トリミング、形状整え、ネイルアートなどを行います。お客様のニーズやトレンドに合わせた技術とセンスが求められます。美しい爪を作ることで、お客様に満足してもらい、リラックスした時間を提供することが目的です。



Future 4

アイリスト

まつ毛エクステンションにより、まつ毛にボリュームを出し施術前と施術後で印象が大きく変わる人気の施術です。お客様の目元に合わせたデザインや技術を使って、より美しく魅力的な目元を作り出します。アイリストは、お客様とのコミュニケーション能力や細かい作業が得意な方が向いています。美容師免許が必要なお仕事になります。



夜間部学生の ライフスタイル 大公開

お昼はサロンのお仕事、
夜に国家試験の勉強に励む
前川 渚さんの場合
(小祿高校 出身)

お昼はサロンで働いています

サロン勤務と勉強の日々 だけど、毎日が楽しい

私は、昼は美容サロンで働き、夜は夜間部で美容師国家試験の勉強をしています。毎日、疲れ切って家に帰ることもありますが、将来の夢に向かって頑張っています。

サロンのお客様から、私が施術することで心身ともにリフレッシュでき、元気をもらったと感謝されました。その出来事が私の夢をより一層強くしました。

夜間部では、授業や試験勉強にも挑戦しており、国家試験は最後まで全力で挑むつもりです。

私は自分の夢を追いかけて、美容サロンの一人のスペシャリストとして活躍することができるようになりたいと思い、お客様の笑顔を思い出しながら日々楽しく勉強しています。



起床

起きて1日のスケジュールを確認し、仕事へ行く準備をします

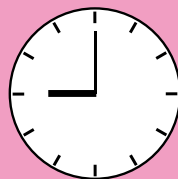

出勤

お昼の間はサロンで働いています。お客様との会話が楽しい！



ランチ

仕事の合間に昼食を取ります。手作りお弁当も頑張っています。



登校

RYUBIへ登校。
国家試験突破に向けていろんなことを学んでいます。



終業

たまにクタクタになりますが、1日が終わった時の充実感は大好きです。

夜間部の学生の生活ってどんな毎日なのかをご紹介します！

お仕事と夢を結びつけて働いたり、学費を稼ぎながら美容師を目指したりと、RYUBIにはさまざまな学生が在籍しています。

その毎日の詳しい生活をご紹介します。

起床

ちょっと遅めの起床ですが、今日も忙しくなりそうです。

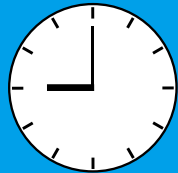

飲食店でアルバイトしながら美容師を目指している

宮里 一伸さんの場合

(沖縄工業高校 出身)

出勤

自分の大好きな飲食店で働きながら学費を貯めるために頑張って出勤！

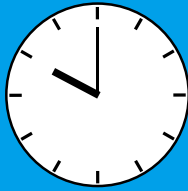

夢のために仕事をしながら夜間部に通っています

私は、夢を追いかけて日々奮闘して、飲食店でアルバイトをしながら美容師を目指しています。

自分の夢に向かって進んでいくためには時間の取れる夜間に勉強が必要だと思い、夜間のRYUBIに通うことに決めました。授業中は、先生の話真剣に耳を傾け、ノートを取りながら、どんどん技術を磨いています。

しかし、学費のためにアルバイトをする必要があります。仕事のない日や時間が空く日などは、美容師の仕事に携わる先輩にアドバイスをもらったりして努力をしています。

現在は、飲食店でアルバイトをしながら美容師の夢を追い続けています。アルバイトの仕事が忙しくなっても、自分の目標を見失わず、最後まで諦めずに夢を追い続けて行きたいと思っています。

お昼は飲食店で働いています

終了

仕事の時間をぎゅっと詰めて、次は学校へ向かう準備に取り掛かります。

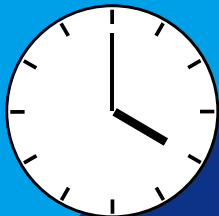

登校

美容師の夢を目指して夜間部生として毎日楽しく通っています。

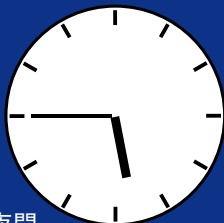

終業

たくさんの技術や知識を習いました。明日も仕事頑張るために、今日はここで終わりです。

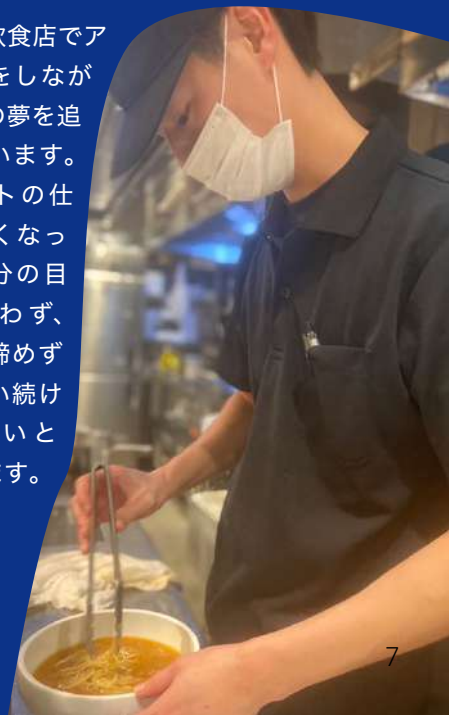

Graduates

卒業生の声

01

卒業生

喜友名 洸季 さん 勤務先：hair design anone

自分の好きなことを 仕事にするための挑戦

私が琉美に入学した理由は、働きながら通える夜間部があるからです。学費を借りることができなかったので、毎月少しずつ払うことで勉学に励むことができました。また、入学前に参加したステップアップスクールによって、学費も少し安くなりました。仕事に活かしたのはマツエクの知識です。興味はあまりなかったのですが、職場がマツエクを導入することになり、知識があっただけで大きく役立ちました。自分の好きなことを仕事にできることは素晴らしいと思います。チャレンジすることで充実した日々を送ることができています。

Hiroki Kiyuna



卒業生

有銘 万里子 さん 勤務先：Bh style lash bar (まつエクサロン)

02

自分の好きなことを 仕事にするための挑戦

仕事後に勉強が出来る琉美の夜間部は私にはピッタリの通り方でした。入学前から将来まつエクサロンを開きたいと思っていて、美容師免許取得の方法を調べたり、オープンキャンパス時にライフスタイルに合わせた通い方が出来ることを知りました。働きながら昼間部と同じ2年間で美容師免許を取得できる所も、多くの事を学べるのも琉美の魅力で、美容師国家資格+まつ毛エクステの資格を取得できたのがとても良かったです。クラスも少人数でしっかりと技術や知識を習うことが出来たのでそこも良かったと思います。頑張った分だけ自分に返ってくるのでやりがいを感じ毎日充実しています。

Mariko Arima



学費の支払制度

沖縄県内初

RYUBI では学費の月謝払いが OK ▶ 7 万円 / 月から

※ 夜間部の校納金総額 ¥1,980,000

個別支払シミュレーション

RYUBI では個別支払シミュレーションも行っておりますので、お気軽にご相談ください。

※ 月謝払いには審査条件等がありますので、お問い合わせください。

月別シミュレーション



夜間部生

A さんの場合のシミュレーション

1 入学金 10万円 + 教材費 21万円 = 入学時に払う金額 31万円

2 1 年次残金 72 万円を 4 月～1 月で分割支払い 7.2 万円 / 月

支払い例 仕事・アルバイト サロンの仕事 手取りで 16 万円のうち 7.2 万円 / 月 支払

※ 2 年次も同様に分割支払い可能

サポート制度

交通費助成金制度 | 限定 20 名

遠方からオープンキャンパスに参加される方へおすすめです。

見学や体験入学の交通費の一部を助成します。

県外者 2 万円まで

石垣・宮古・久米島内高校在籍者 1 万円まで

2023 年 4 月～ 10 月まで | 対象高校 3 年生限定 | 1 回限り

駐車場利用無料

夜間部生は学校駐車場を使用できるので、
駐車場代が無料

駐車場代 無料





夜間部
5つの特徴





01

少人数制なので安心して授業に向き合える

夜間部の1番の特徴は”少人数制”での授業を行うことです。昼間部に比べ1日の授業時間が少ない分、毎回の授業をひとりひとりにより添った、濃い内容で行っています。

少人数なので、先生への質問もしやすく、理解度もUP!



少人数制で行う 授業スタイル





02

「学びたい」を応援する、特別カリキュラムと充実した施設

夜間部は実際のサロンワークを意識したカリキュラムを実施。サロンで働きながら通学している学生も多いので、国家試験実技以外の実習は、サロンワークを意識したカリキュラム構成になっています。

また、校内サロンを使っての相モデル実習も多くあり、実際の髪の毛で多くの技術を学べるのも夜間部の魅力の一つです！



プロの現場さながらの カリキュラムと施設

ベーシックカット



シャンプー



カラー



パーマ



ストレート



アレンジ



デザインカット





03

海外研修で感性を高める

琉美の特徴の一つは各学科必修で海外研修を実施しているところです。

美を追求する上で、感性を磨くことはとても大事になります。美容業界を目指す学生に多くの文化に触れてほしいという思いで、授業料内で実施しております。

海外研修参加を機に、海外に興味を持ち実際に海外でお仕事をしている卒業生も多くなります。



世界の美容を知る 海外研修

✈️ Korea

韓国

ASIA



美容大国韓国の文化や経済に触れながら、語学力や美容専門知識の向上を目的とした貴重な経験が得られるプログラムです。



✈️ Taiwan

台湾

ASIA



台湾海外研修は、アジアでも随一の高いテクノロジーと文化を融合した社会で、革新的を学ぶ貴重なプログラムです。また、親しみやすい人々や美味しい食文化など、台湾ならではの魅力も存分に楽しめます。



✈️ HongKong

香港

ASIA



香港海外研修は、アジアでも最先端の金融やビジネスの中心地で、グローバルマインドを養うことができるプログラムです。また、美食や文化にも恵まれており、多様性のある社会で刺激的な経験をすることができます。





04

国家試験受験を見据えた、授業内容

美容学校に入学したら、最終目標は美容師国家試験を受験し、合格すること。

琉美独自の授業構成と対策授業で、安心して受験に臨むことができます。

高い国家試験合格率を誇る琉美で、美容師国家試験取得を目指します！

指導と安心の実績
国試突破への細やかな

美容師国家試験 合格率

98.6%

※ 昼間部・夜間部・通信部の直近10年合計

業界就職希望者内定率

100%

2022年卒業生





05

沖縄本島どこからでも通学できる、優れた立地

那覇の中心国際通りに位置し、自家用車バイクは勿論バスやモノレールも利用可能です。自家用車での通学の場合、通常は提携駐車場に有料で止めていただいておりますが、夜間生は学校敷地内に無料で止めることができ、仕事帰りや学校帰りでも安心して通学できます。



那覇市中心にある 通いやすい立地



ゆいレール牧志駅から徒歩 1 分
市外線牧志バス停留所から徒歩 30 秒



学生寮もあり、離島や北部など遠方からの進学も可能です。

RYUBI BEAUTY STAGE 2022

DRAW ON A BLANK SHEET

1年に1度のビッグステージ。
RYUBI生の集大成！

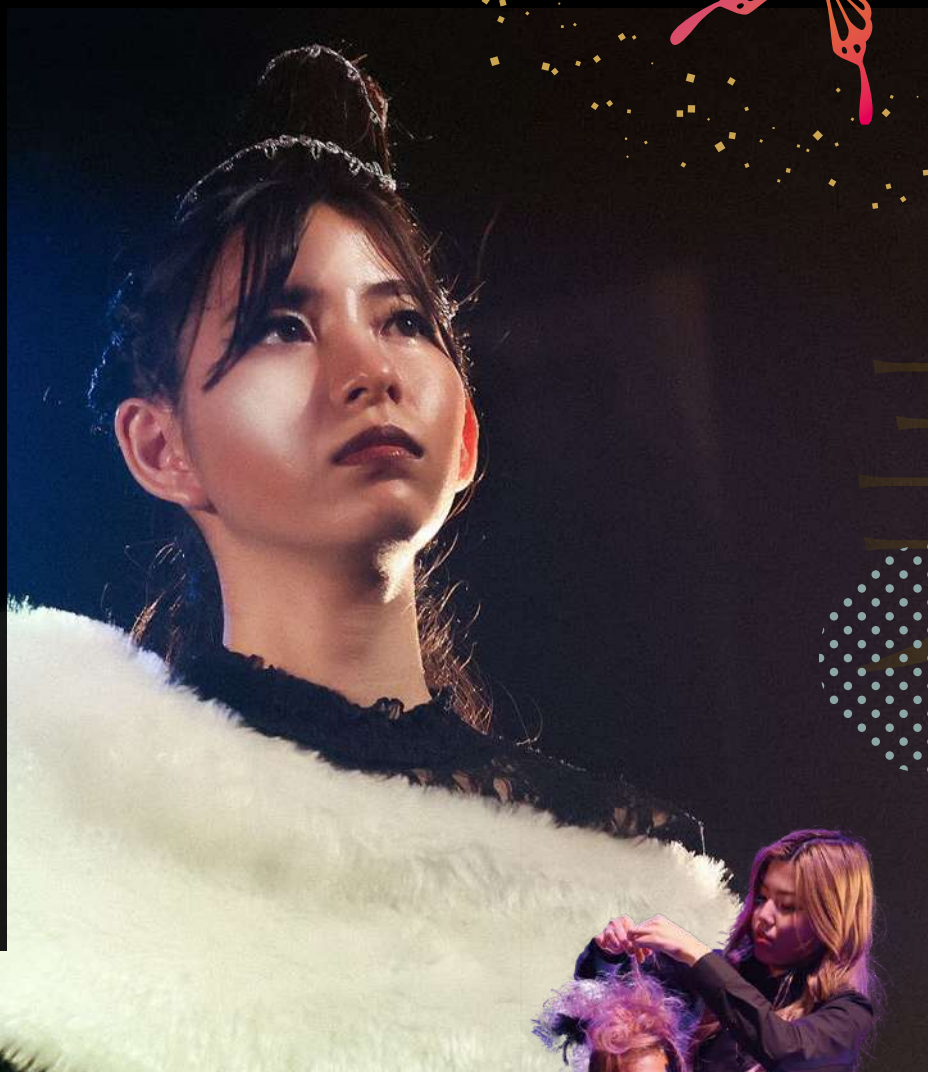



**RYUBI
BEAUTY
STAGE**

2023

12.3 (sun)

てんぶす那覇 4F

てんぶすホール

入場無料

16:30 開場

17:00 開演

19:00 終演



OPEN CAMPUS

&

個別相談会

#1

RYUBIの雰囲気を見たい方にオススメ！

来校型

- ✓ 服装自由！
- ✓ 美容体験ができる！
- ✓ 保護者説明会同時開催

オープンキャンパスプログラム

入学者のほとんどが、平均2回以上オープンキャンパスへ参加されています。



在校生と一緒に
できるから楽しい！

美容
トレンド体験



アレンジ体験



カット体験



メイク体験



ネイル体験



マツエク体験



ヘアアレンジ体験

その他にもたくさんの体験ができる！

要予約

無料送迎バス

必ず前日 15 時までにご予約ください。

オープンキャンパス & 無料送迎バス予約方法



学校の WEB サイトから予約
RYUBI



電話でのご予約
(098)868-2288

本島内なら
どこでも送迎OK

day

来校型オープンキャンパス開催日



2023 4/22 [sat] 13:00~	2023 4/29 [sat] 13:00~	2023 5/20 [sat] 13:00~	2023 5/27 [sat] 13:00~	2023 6/10 [sat] 13:00~	2023 6/17 [sat] 13:00~	2023 7/8 [sat] 13:00~	2023 7/22 [sat] 12:30~
2023 8/5 [sat] 13:00~	2023 8/19 [sat] 13:00~	2023 8/26 [sat] 13:00~	2023 9/2 [sat] 13:00~	2023 9/9 [sat] 13:00~	2023 9/30 [sat] 13:00~	2023 10/7 [sat] 13:00~	2023 10/21 [sat] 12:30~
2023 11/11 [sat] 13:00~	2023 11/18 [sat] 13:00~	2023 12/3 [sun] 16:30~	2023 12/16 [sat] 13:00~	2024 1/13 [sat] 13:00~	2024 2/17 [sat] 13:00~	2024 3/9 [sat] 13:00~	2024 3/23 [sat] 12:30~

入試説明会&保護者説明会	入試に関する詳しい内容を聞ける説明会です	 離島 オープン キャンパス	石垣島	宮古島
プライダルオープンキャンパス	校内チャペルを使用した模擬挙式を見学できます		2023 7/1 [sat] 13:00~17:00	2023 7/2 [sun] 13:00~17:00
ビューティステージ	Showの全てを学生がプロデュースする RYUBI最大のイベント			

#2 オンライン相談

LINE での相談も受け付けております

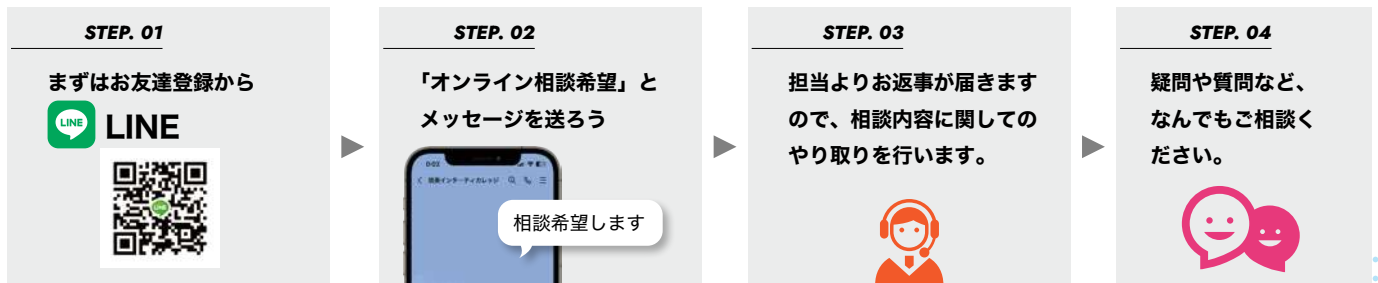

#3 平日個別相談

ZOOM や LINE での相談も受け付けております

個別相談

「後悔しない進路選択」のために。個別相談を通じて学費や奨学金、
修学支援制度についても詳しく相談できます。

01 WEB でお申し込み



QRコードまたは
ホームページから
お申込みください



02 お電話でお申し込み

沖縄県内であれば放課後伺えます。
ご相談希望の学校へお電話ください。

(098)868-2288

本島内送迎無料



放課後なら高校まで
お迎えに行きます。



琉美インターナショナルビューティカレッジ

RYUBI

夜間部



Instagram



ホームページ

学校法人 琉美学園

琉美インターナショナルビューティカレッジ

〒900-0013 沖縄県那覇市牧志 2-6-25

TEL.098-868-2288 | FAX.098-861-8736